



# EBCF

Empresa Brasileira de  
Conservação de Florestas

# PROJETO AMAZON RIO REDD+ IFM

Relatório de Monitoramento  
2017 - 2023





# Vamos falar sobre...

1

Como surgiu  
nossa empresa

2

RPDS Amazon  
Rio

3

Nosso Projeto  
de REDD+ IFM

4

Resultados do  
Projeto

5

Auditoria e  
Consulta Pública



# Nossa missão:

Preservação da floresta amazônica,  
proteção da sua biodiversidade,  
desenvolvimento sustentável das  
comunidades tradicionais e ribeirinhas,  
combate ao aquecimento global.



# Nossa história:

**2010**

Criação da  
EBCF

**2016**

validação do Projeto  
de REDD+ IFM  
Amazon RIO nos  
padrões VCS CCB

**2023**

Processo de  
auditoria de  
verificação da 2ª  
safra do projeto

**2013**

Criação da 1ª RPDS  
do Estado do  
Amazonas  
RPDS AMAZON RIO

**2020**

Primeira safra do  
Projeto Amazon Rio





**Nosso time:**



# Equipe Administrativa:



**Leonardo  
Barrionuevo**  
Presidente



**Valdenor Costa**  
Diretor de Floresta



**Eduardo Covas**  
COO



**Fernando  
Barrionuevo**  
Diretor Jurídico



**Edmilson Castilha**  
CFO



**Sheina Parnes**  
CMO



**Robin Daniels**  
CIO



# Equipe de Manicoré:



**Thalita Lagos**

Gerente de  
Projetos



**Erika Micheilla**

Eng.ª Agrônoma



**Olívia Lima**

Assistente de  
comunicação



**Osvaldo Amorim**

Analista de  
comunicação



**Ivaneide**

**Bitencourt**  
Assistente geral



# Equipe de Consultores de REDD+



**Heberton Barros**

brCarbon



**Camila Monteiro**

For-B Negócios  
Florestais

# Projeto Amazon Rio REDD+ IFM

A EBCF é a proponente do projeto Amazônia Rio (ID 1147), validado no VCS v3.4 e CCB 3a ed. e verificado em relação ao padrão VCS v3.4 em 17 de novembro de 2017.

Este projeto gera benefícios climáticos através da suspensão de uma operação madeireira, criando uma unidade de conservação. Dessa forma, evita emissões de GEE decorrentes da degradação florestal, ao mesmo tempo em que promove a conservação da biodiversidade e benefícios sociais para as comunidades tradicionais da área do projeto.

## Categoria do Projeto

O núcleo do projeto é Agricultura, Silvicultura e Outros Usos da Terra (AFOLU), a categoria de projeto é Manejo Florestal Melhorado (IFM) e o tipo de atividade é Madeireira para Floresta Protegida (LFPP).





# RPDS Amazon Rio

A RPDS AMAZON RIO integra um mosaico de Unidades de Conservação privadas com outras três áreas particulares da EBCF, que são gerenciadas de forma integrada e articulada, somando aproximadamente 20 mil hectares de áreas protegidas.



# Data de início do Projeto

O Projeto teve início em 5 de junho de 2013, data em que a Reserva Amazônia Rio I foi aprovada pela Secretaria de Desenvolvimento Sustentável como Unidade de Conservação na categoria de Reserva Privada de Desenvolvimento Sustentável - RPDS. Esse fato determina o destino da área florestal da EBCF para fins de conservação em perpetuidade e, assim, estabelece o marco inaugural do projeto IFM da empresa.

O Projeto teve início em 5 de junho de 2013, data em que a Reserva Amazônia Rio I foi aprovada pela Secretaria de Desenvolvimento Sustentável como Unidade de Conservação na categoria de Reserva Privada de Desenvolvimento Sustentável - RPDS. Esse fato determina o destino da área florestal da EBCF para fins de conservação em perpetuidade e, assim, estabelece o marco inaugural do projeto IFM da empresa.





# Período de créditos do Projeto

O período de crédito do Projeto é de 36 anos, começando em 5 de junho de 2013 e terminando em 4 de junho de 2049. Esse período equivale aos 11 anos restantes do primeiro plano de manejo autorizado (25 anos a partir de 1998) somados a outros 25 anos referentes a um novo plano de manejo florestal previsto para o segundo ciclo de corte, de acordo com a prática comum de operações madeireiras em florestas nativas da região norte do Brasil. De acordo com a legislação brasileira, as atividades madeireiras poderiam continuar além de 36 anos, visando um segundo período de crédito.





# Projeto Amazon Rio REDD+ IFM

Este projeto gera benefícios climáticos através da suspensão de uma operação madeireira, criando uma unidade de conservação. Dessa forma, evita emissões de GEE decorrentes da degradação florestal, ao mesmo tempo em que promove a conservação da biodiversidade e benefícios sociais para as comunidades tradicionais da área do projeto.



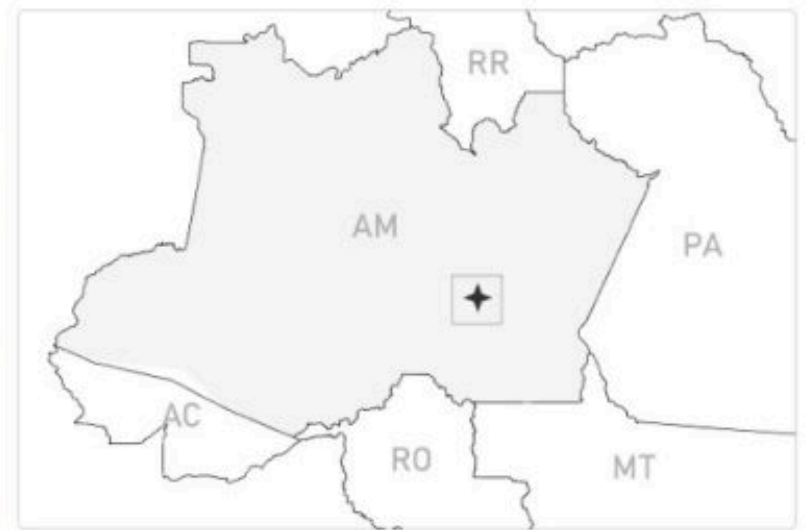
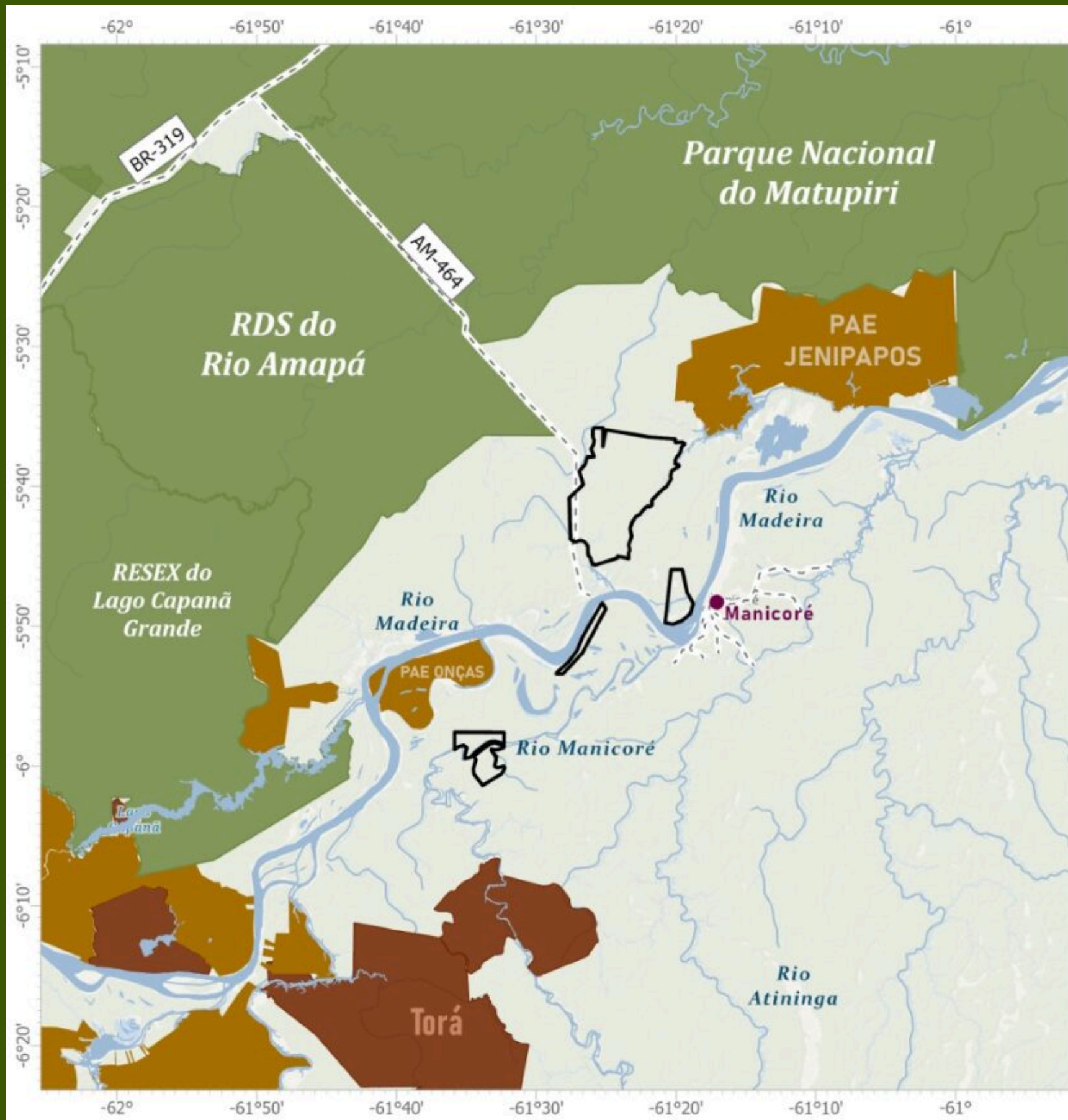

# Localização

O Projeto Rio Amazonas está localizado na região sul do Estado do Amazonas, no município de Manicoré. As áreas do Projeto estão próximas ao Rio Madeira e entre as Reservas de Desenvolvimento Sustentável (RDS) do Rio Madeira e do Rio Amapá.

# IMPLEMENTAÇÃO

A suspensão das operações madeireiras foi consolidada com a criação de uma Reserva Privada de Desenvolvimento Sustentável (RPDS) em 5 de junho de 2013. A criação da reserva constitui a principal ação de conservação voltada para a redução das emissões de GEE devido à degradação florestal evitada, implementada por este projeto. Desde a criação do RPDS, as operações permanecem interrompidas.

Durante o período monitorado, ações voltadas para a conservação da biodiversidade foram realizadas por meio do monitoramento da fauna e da flora com foco em espécies ameaçadas, raras e endêmicas, além de ações de educação ambiental. Por sua vez, ações relacionadas à promoção de benefícios sociais se materializaram na forma de infraestrutura, inclusão digital, doação de filtros de água, reforço de turmas escolares e capacitação em boas práticas na gestão da Castanha e do Açaí.

Além disso, com especial atenção à questão de gênero, o projeto promoveu o fortalecimento da organização social dos grupos de mulheres.

O vazamento de deslocamento de atividade foi avaliado por meio de imagens de satélite classificadas pelo INPE e imagens de alta resolução espacial do Sentinel. A EBCF ou seus parceiros não promoveram operações madeireiras em outras áreas de sua propriedade durante o período monitorado.

A redução total estimada das emissões líquidas de GEE para este período monitorado foi de 444.768 tCO<sub>2</sub>e.

A EBCF entende o projeto de carbono como um motor da sustentabilidade local desenvolvimento socioeconômico e que os protocolos do CCB possam servir para mitigar e enfrentar eventuais conflitos gerados por essa sobreposição.

As comunidades do entorno da área são ouvidas e podem participar do planejamento e implementação de atividades do projeto, incluindo jovens e mulheres.

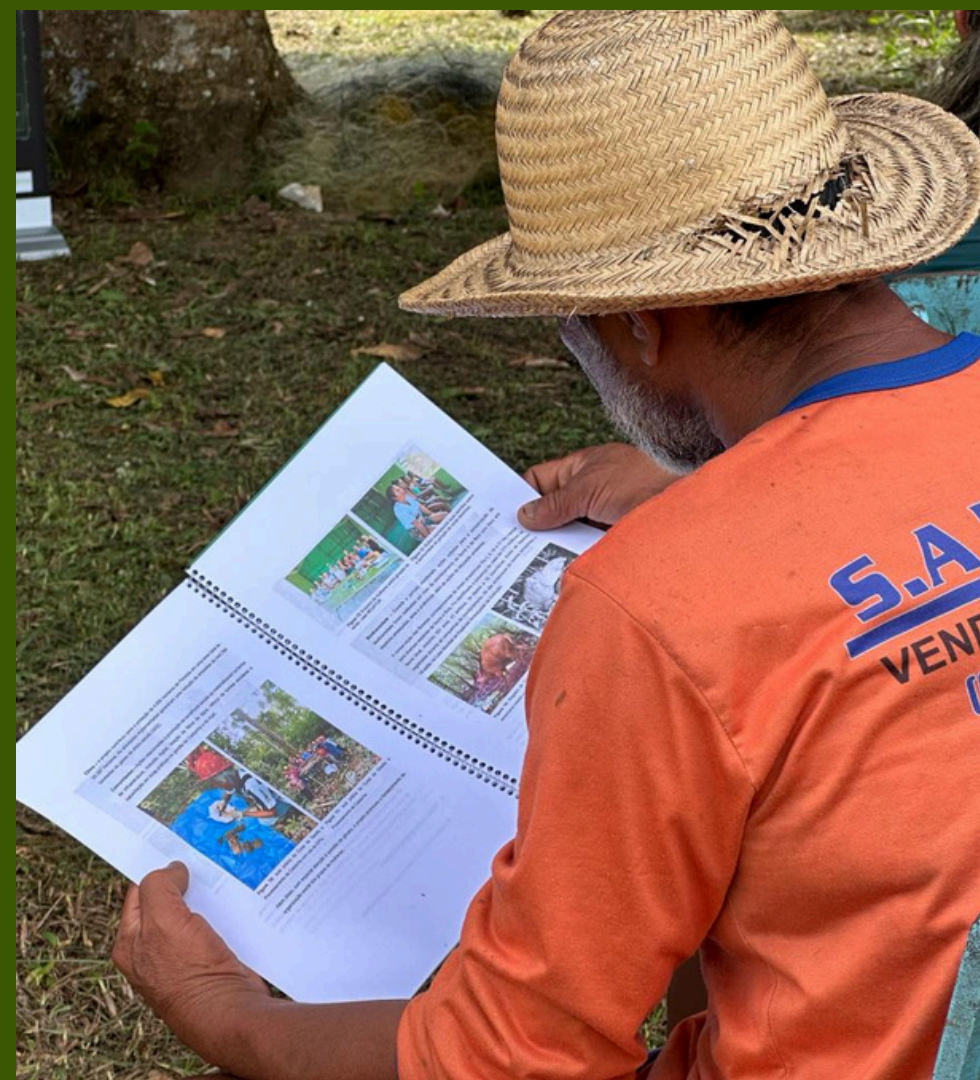

As consultas realizadas pelo projeto levaram em consideração as organizações que atuam localmente, bem como lideranças e atores-chave das comunidades incluídas no projeto, foram planejadas reuniões, oficinas com base nos resultados de visitas e observações previamente coletadas de representantes locais, acompanhadas de convites formais, os encontros foram realizados nas comunidades em 2022.

Os eventos presenciais resultam em discussões mais completas e permitem explicações mais didáticas, a equipe da EBCF utilizou também materiais de apoio como cartilhas, cartazes e construção participativa de painéis de visualização.



# Projeto Amazon Rio REDD+ IFM

Este projeto gera benefícios climáticos através da suspensão de uma operação madeireira, criando uma unidade de conservação. Dessa forma, evita emissões de GEE decorrentes da degradação florestal, ao mesmo tempo em que promove a conservação da biodiversidade e benefícios sociais para as comunidades tradicionais da área do projeto.



## Clima

Área total 20.387 ha  
Redução de emissões  
de 444,768 toneladas  
de CO<sub>2</sub>e  
Preservação de 4.680  
hectares de Floresta

## Comunidade

Ações relacionadas à  
promoção de  
benefícios sociais se  
materializaram na  
forma de  
infraestrutura, inclusão  
digital, doação de  
filtros de água, reforço  
de turmas escolares e  
capacitação em boas  
práticas na gestão da  
Castanha e do Açaí.

## Biodiversidade

A conservação das  
florestas correspondentes  
às áreas amazônicas Rio I,  
II, III e IV são habitat para  
diversas espécies de  
fauna e flora. Foi  
identificada a presença  
de mais de 370 espécies  
de fauna local, incluindo  
281 aves, 41 anfíbios, 34  
répteis e 18 mamíferos.





Além disso, com especial atenção à questão de gênero, o projeto promoveu o fortalecimento da organização social dos grupos de mulheres.







# Espécies da fauna

Entre as espécies registradas durante as campanhas de monitoramento, 68 são endêmicas do bioma amazônico e 19 estão na Lista Mundial de Espécies Ameaçadas de Extinção.





# CONSULTA PÚBLICA

## O que significa?

É uma estratégia de participação social, de caráter consultivo, realizado com prazo definido e aberto a qualquer interessado, com o objetivo de receber contribuições sobre o projeto em questão.

**Prazo 30 dias**

**Página do projeto:**

<https://registry.verra.org/app/projectDetail/VCS/1147>



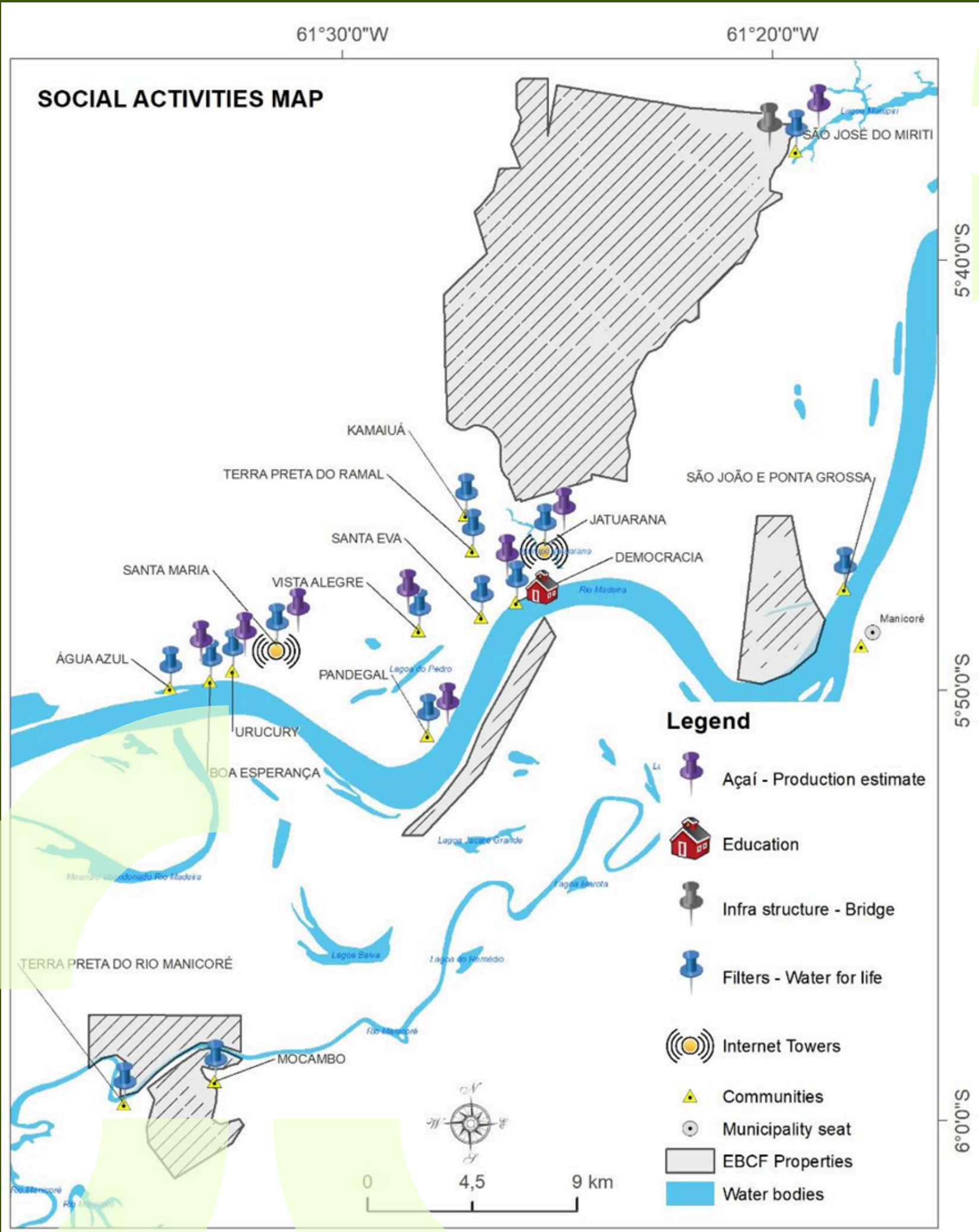

# AUDITORIA DE VERIFICAÇÃO

O papel do auditor é avaliar se o projeto está trazendo benefícios ao clima, as comunidades e a biodiversidade e se está conforme aos padrões de certificação VCS e CCB. Para isso, ele analisa documentos, faz observações e medições diretas em campo e entrevistas com as comunidades.

**Data da auditoria**  
**08 a 14 de Maio de 2023**



# Auditoria de Verificação do Projeto VCS CCB

Projeto Amazon Rio  
REDD+ IFM

Organismo de Validação e  
Verificação

Earthood Services Private Limited

Pablo Rodriguez – Auditor Líder  
pablo.rodriguez@earthood.in  
+ 55 11 3075-2865

<https://www.earthood.com/>

# AUDITORIA DE VERIFICAÇÃO

**Data da auditoria**  
**08 a 14 de Maio de 2023**

# Próximos Passos



1

## Engajamento Social

- Diagnóstico social, econômico e cultural;
- Oficinas e Reuniões Públicas/Processo de CLPI.

2

## Desenho do Projeto

- Definição das atividades do projeto;
- Discussão junto às comunidades envolvidas.

3

## Consulta Pública

- Mecanismo de participação social que permite que a população contribua com sua opinião sobre um assunto de interesse coletivo.

4

## Validação do projeto

- Auditoria executada pelo organismo de validação e verificação (VVB) para aferir se o projeto cumpre os requisitos dos padrões VCS e CCB.

5

## Implementação das ações

- Execução das atividades pactuadas;
- Monitoramento do desenvolvimento do projeto.

8

## Verificação do projeto

- Auditoria executada pelo organismo de validação e verificação (VVB) para aferir se o projeto cumpre os requisitos dos padrões VCS e CCB.

7

## Consulta Pública

- Mecanismo de participação social que permite que a população contribua com sua opinião sobre um assunto de interesse coletivo.

6

## Relatório de Monitoramento

- Descrição das atividades executadas no período monitorado;
- Avaliação participativa dos resultados do projeto.



# O que esperamos de você:

Nós acreditamos no poder do crescimento conjunto . Por isso, é importante compartilhar informações e ouvir a todos é fundamental.





# Canais de Comunicação



## Endereço

Travessa Manoel  
Telmo Barba, n. 25.  
Bairro Sta. Luzia.  
Manicoré – AM, CEP  
69280-000, Brazil.



## Comunicação via

**whatsapp:**  
+55 97 9181 2973



## Site

<https://www.ebcf.com.br/>

**OBRIGADA PELA SUA ATENÇÃO!**

**Sua presença e participação é  
muito importante para nós!**



**EBCF**

Empresa Brasileira de  
Conservação de Florestas